修饰处理与热处理

表面粗糙度:其余

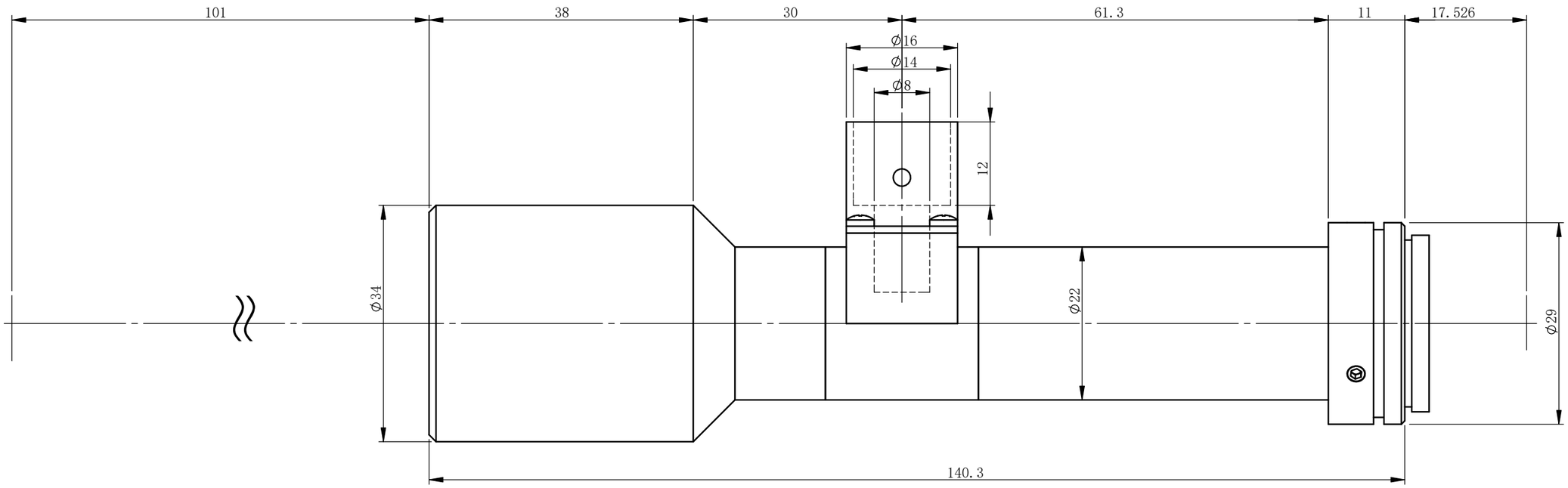

XF-HMT1.25X101BD-D23

主要参数

光学结构	物方远心
倍率	1.25
物方视野	Φ8.8mm
像方视野	Φ11mm
工作距离	101mm±3%
远心度	<0.06°
景深	1.5mm
光圈	F20
分辨力	10.0μm
像方MTF	>0.3@80lp/mm
光学畸变	<0.055%
测量范围：	
2/3’ 8.45×7.07	6.8×5.7mm
1/2’ 6.4×4.8	5.1×3.8mm
1/3’ 4.8×3.6	3.8×2.9mm

未注公差		未注角度公差	文 件 名 称		
X.X	±0.2	±30min	XF-MT1.25X101D-外形尺寸		
X.XX	±0.02		图 样 名 称		
X.XXX	±0.005	图纸尺寸：A3			
	签 名	日期/版本号	材 料	比 例	产 品 名 称
设计				1.5:1	
更改1			数量		灿锐光学
更改2			共 张	第 张	CAN-RILL OPTICS

灿锐光学拥有本图纸描述内容的全部知识产权，未经灿锐光学许，不得进行相关的生产。